| | | |
|---|---|---|
| TS EN ISO 9001:2015 | T.C.<br>**İZMİR KÂTİP ÇELEBİ ÜNİVERSİTESİ** | |
| | **ÜNİVERSİTE GENEL ORGANİZASYON ŞEMASI** | **Dok. No:** OŞ/GNL/03<br>**İlk Yayın Tar.:** 6.07.2017<br>**Rev. No/Tar.:** 08/14.01.2022<br>**Sayfa 1 / 1** |

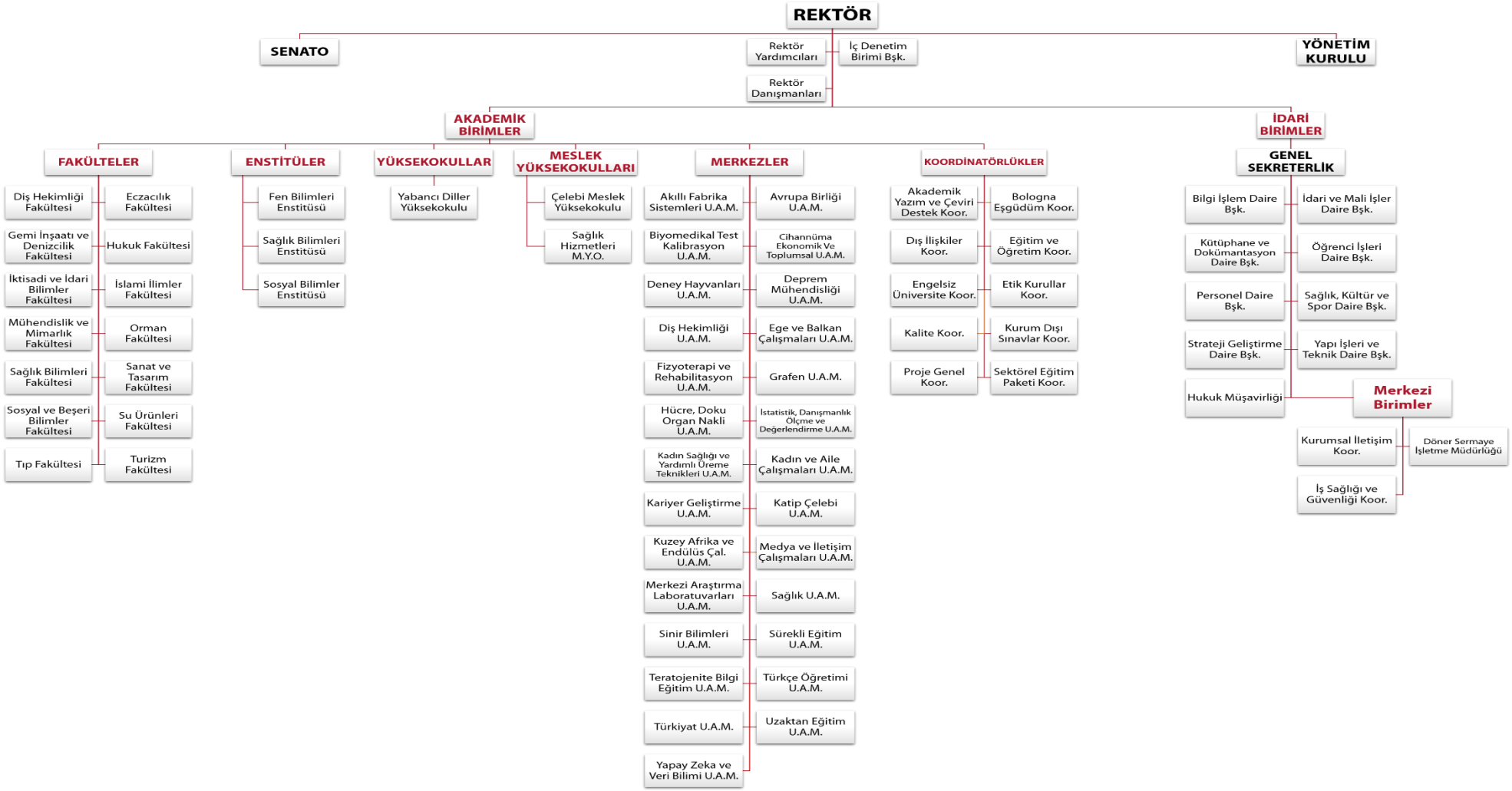


**5070 sayılı Elektronik İmza Kanunu çerçevesinde, bu DEB elektronik imza ile imzalanarak yayımlanmış olup, güncelliği elektronik ortamda "İKÇÜ Kalite Doküman Yönetim Sistemi (KDYS)" üzerinden takip edilmelidir.**