İZMİR KÂTİP ÇELEBİ ÜNİVERSİTESİ **TS EN ISO 9001:2015**	**T.C.** **İZMİR KÂTİP ÇELEBİ ÜNİVERSİTESİ**	K-Q TSE-ISO-EN 9000
	ARAŞTIRMA YÖNETİMİ ORGANİZASYON ŞEMASI	**Dok. No:** OŞ/GNL/05 **İlk Yayın Tar.:** 15.11.2022 **Rev. No/Tar.:** 00/... **Sayfa 1 / 1**

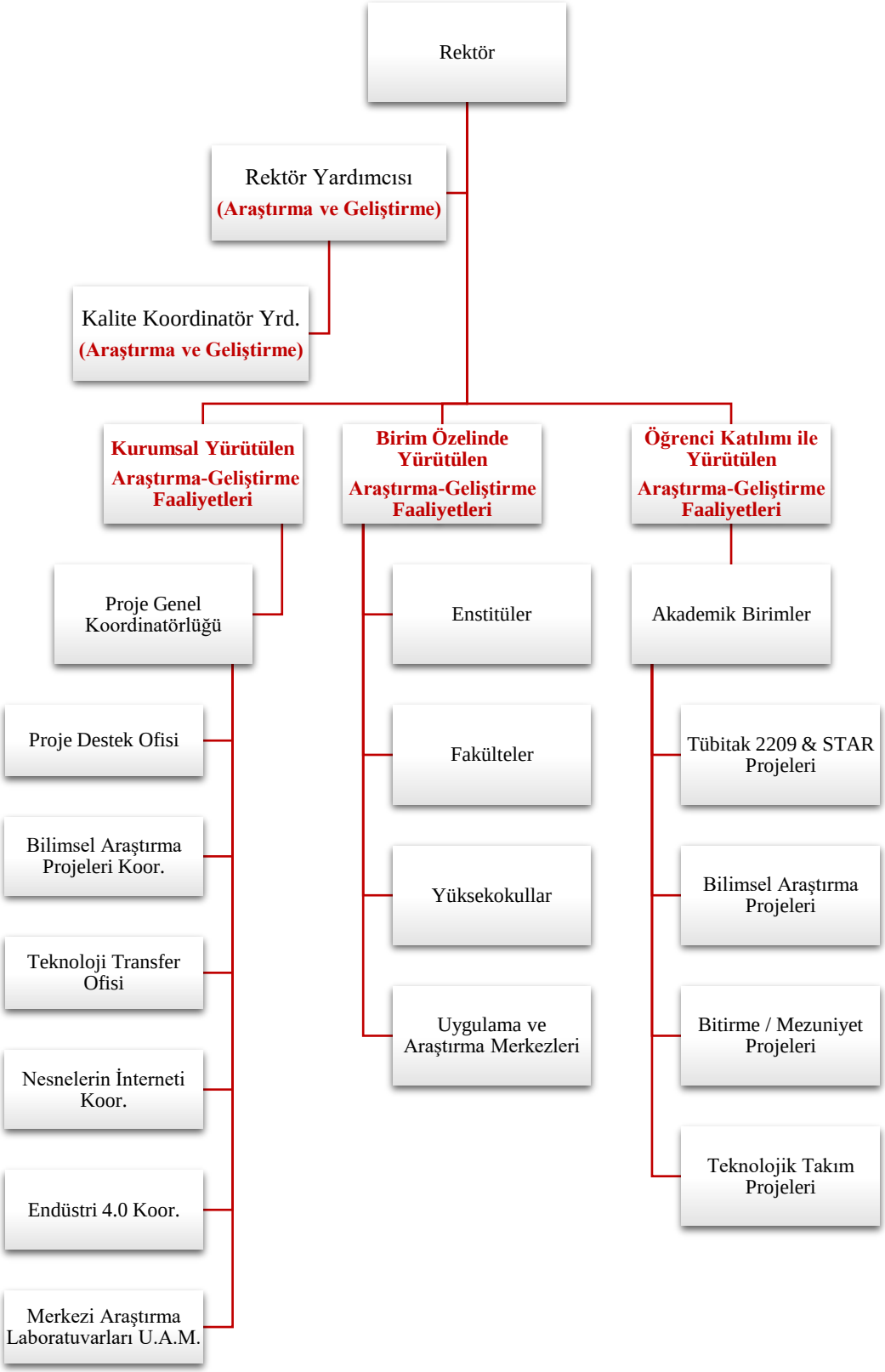

5070 sayılı Elektronik İmza Kanunu çerçevesinde, bu DEB elektronik imza ile imzalanarak yayımlanmış olup, güncelliği elektronik ortamda "İKÇÜ Kalite Doküman Yönetim Sistemi (KDYS)" üzerinden takip edilmelidir.